

THINK NEXT

CITY CONSTRUCTION. Co., Ltd
PROFILE

▷▷▷

세상의 모든건설
CITY건설

(주)시티건설 | 서울특별시 강남구 봉은사로 418 H5타워 3층 |
Tel. 02.2016.2600 | Fax. 02.557.7048
www.cityenc.co.kr

세상의 모든건설
CITY건설



It All Begins with **THINK**

우리가 만날 내일의 세상을 더 좋아지게 만드는 것
그것은 바로 다음을 생각하는 것에서 시작됩니다.
새로운 건설로 세상을 기대하게 하고 감동시키는 것.
시티건설의 더 나은 생각이 짓는 더 나은 세상,
더 나은 시티건설의 변화를 기대하십시오.

CONTENTS

INTRODUCE	04_	THINK BASIC
	06_	THINK BETTER
	08_	THINK HIGHER
	10_	CEO's MESSAGE
	12_	NEW TECHNOLOGY
OUR PERFORMANCE	14_	SPRIT & VISION
	16_	THINK NEXT WORLD
	18_	BUILDING WORKS / 건축
	26_	HOUSING WORKS / 주택
	40_	CIVIL WORKS / 토목
COMPANY OVERVIEW	52_	ABROAD WORKS / 해외
	60_	ETHICAL MANAGEMENT
	62_	SOCIAL CONTRIBUTIONS
	64_	HUMAN RESOURCE
	66_	COMPANY HISTORY
	68_	EPILOGUE

THINK
BASIC



모든 것은 기본에서 출발합니다.
탄탄한 기본이 뒷받침 될 때 발전도 힘을 얻습니다.
시티건설은 기본을 지키는 건설, 사람을 위하고
생각하는 것에 기본을 둔 기술과 생각으로
모든 사람들이 더 행복할 수 있는 편리하고
아름다운 건설을 선보이려 노력하고 있습니다.

THINK
BETTER



우리를 위한 더 좋은 생활,
더 나은 미래가 기다리고 있습니다.
시티건설은 오늘보다 새로운 내일을 만드는 기술혁신과
도전으로 더 새로운 세상을 열어가고 있습니다.
시티건설의 더 나은 생각과 끊임없는 열정으로 21C의
새로운 건축문화를 열어갑니다.

THINK
HIGHER



시티건설의 도전과 꿈에 한계는 없습니다.
더 큰 미래를 열어갈 더 높은 꿈과 더 높은
가치를 생각하고 도전합니다. 더 높은 내일에 대한 생각.
시티건설은 현재의 노하우에 머무르지 않고 더 크고 앞선
꿈의 완성을 위한 첨단기술개발에 끊임없이 도전합니다.



건설의 그 다음까지 생각합니다.

THINK NEXT 시티건설



시티건설은 고객의 삶의 질 향상과 가치 실현을 위해 끊임없는 연구개발과 노력을 기울이고 있습니다.

시티건설은 대한민국의 주요 건설사의 위치에 만족하지 않고 더 나은 미래를 위해 철저히 준비하고 있습니다. 내실경영을 통해 안정적인 사업 구조를 확보하고 협력업체와의 상생경영을 실천하며, 글로벌 건설회사로 도약하고자 합니다. 또한, 시티건설의 모든 임직원들은 윤리경영을 기본으로 건강한 조직 문화를 형성해 지속적인 회사 발전에 기여하고자 노력하고 있습니다.

시티건설은 다양한 해외건설 사업을 활발히 진행하고 있는 것은 물론, 토목사업과 주택사업에 이르기 까지 전방위적인 사업영역을 자랑하는 글로벌 종합건설회사입니다.

특히, 2009년 아프리카 가나에 처음으로 진출해 3개의 도로공사를 준공했으며, 2017년 7월 가나-담바이(DAMBADI)와 콰타(NKWANTA)를 잇는 도로 공사를 수주해 진행 중입니다. 뿐만 아니라 2016년 2월에는 아시아개발은행(ADB)에서 미얀마에 1986년 이후 30년 만에 차관을 재개한 사실상 첫 번째 국제차관공사를 통해 미얀마 건설시장에도 진출하였습니다. 시티건설은 이에 멈추지 않고, 글로벌 건설회사의 위상에 맞는 세계 일류 수준의 기술력 확보와 더 많은 글로벌 인재 육성으로 더 높은 실력과 실행력을 배가시켜 나갈 것입니다.

다시 한 번 시티건설에 보내주신 고객 여러분의 큰 사랑과 성원에 항상 감사드리며, 미래가치를 설계하는 마음으로 늘 고객의 삶의 질 향상과 가치 실현을 위해 철저히 준비하고 앞서나가겠습니다.

대표이사 정 원 결





NEW TECHNOLOGY MAKES HIGH GROWTH

환경을 파괴하는 것이 아닌, 환경을 지키고 아끼는 건설. 시티건설은 다양한 친환경 기술개발과 에너지를 아끼는 건설신기술 개발 등으로 우리의 환경과 에너지를 지키고 아끼고 있습니다. 시티건설은 앞으로도 지속적인 R&D 투자와 끊임없는 도전으로 더 높은 성장을 이루어 가겠습니다.

CITY CONSTRUCTION Green & New Technology

환경신기술 시티건설은 우리의 후손을 위해 더 좋은 환경을 물려주기 위해, 엄격한 친환경 기술 개발로 환경을 지키는 건설을 실천하고 있습니다.

- 양면용착 보강튜브 제조시스템과 경화시간을 단축하는 레진을 이용한 하수관 비굴착 보수기술
- 분리&합체식 암롤형 발전기와 온수 연무분사관을 이용한 하수관 비굴착 전체보수공법
- 타원형 기류차단기와 무한궤도가 장착된 발전기를 이용한 연속발전삽입 하수관로 비굴착 전체 보수기술

품질경영관리 시티건설은 국제기준에 맞는 엄격한 품질경영관리를 통해, 고객에게 더욱 안전한 건설기술과 건축물로 보답하는 전문건설기업로서의 책임을 다하고 있습니다.



(KS Q ISO9001)



(KS Q ISO14001)



CITY SPRIT MAKES MORE GROWTH

시티건설은 튼튼한 내실경영을 통해 탄탄한 건설기업으로 성장하는 것은 물론, 원칙 준수와 기술혁신, 창조력 배가를 통해 국내 핵심사업 강화 및 해외사업을 다각화하며, 적극적인 사업진출로 역량있는 종합건설사로 발돋움해 갈 것입니다.

CITY CONSTRUCTION Management Ideal

경영철학

- 독자적인 첨단 기술력과 혁신적인 품질경영, 재무구조가 튼튼한 내실경영
- 미래에 대한 창조적인 안목으로 고객만족을 실현하는 참된 건설기업

경영방침

- 짜임새 있는 조직력 구축
- 원칙 준수를 통한 정도경영
- 모든 업무 보고의 문서화, 평가
- 대화를 통한 부서간 협력

핵심가치

- 전문성을 높이는 창조/혁신
- 기업 신뢰를 높이는 근면/성실
- 변화를 주도하는 기술/혁신



※ 본 제작물에 사용된 사진, 이미지, CG, 일러스트 등은 소비자의 이해를 돕기 위한 것으로 실제와 다를 수 있습니다.

THINK NEXT WORLD

시티건설의 생각이 닿으면 생활이 달라지고, 세상의 표정이 달라집니다.
시티건설의 생각에 따라 세상이 이어지고, 대지의 모습이 달라집니다.
다음을 생각하는 시티건설의 열정과 노력이 더 나은 세상과 더 나은
미래를 만들어 갑니다.

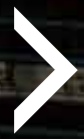

Our Performance

건축

BUILDING WORKS

시티건설이 만들어가는 안전하면서도 쾌적한 공간, 편리하면서도 세련된 디자인은 우리 생활 곳곳에서 만날 수 있습니다. 스마트, 친화경은 물론 사무실부터, 전시, 의료, 공장시설까지. 기술에 경험과 정성을 더해 아름답고 실용적인 공간을 선보입니다.



* 본 제작물에 사용된 사진, 이미지, CG, 일러스트 등은 소비자의 이해를 돕기 위한 것으로 실제와 다를 수 있습니다.



01 시흥시 능곡동 복합커뮤니티센터

위치 : 경기도 시흥시 능곡로
규모 : 지하1~지상4 (9,137㎡)
기간 : 2017.03.30~2018.09.20

02 월계동 구민체육센터

위치 : 서울특별시 노원구
규모 : 지하2~지상4 (7,986㎡)
기간 : 2015.06.02~2017.07.27

03 김포 예기봉 평화생태공원 조성사업

위치 : 경기도 김포시 월곶면 조강리
규모 : 지하1~지상3 (5,100㎡)
기간 : 2017.11.13 ~ 2019.11.17

04 (주)KT렌탈 안성 자동차경매장 신축공사

위치 : 경기도 안성시 원곡면
규모 : 4,970㎡
기간 : 2013.10.11 ~ 2014.12.31

※ 본 제작물에 사용된 사진, 이미지, CG, 일러스트 등은 소비자의 이해를 돕기 위한 것으로 실제와 다를 수 있습니다.



05 이노비즈센터 건립공사
 위치 : 광주 북구 월출동
 규모 : 지하1~지상10 (14,768㎡)
 기간 : 2013.12.10 ~ 2015.06.02

06 실크산업혁신센터 건립공사
 위치 : 경상남도 진주시
 규모 : 지하1~지상3 (12,851㎡)
 기간 : 2013.07 ~ 2015.05

07 임산물유통종합정보센터
 위치 : 경기도 여주시 삼거동
 규모 : 지하1~지상3 (1,926㎡)
 기간 : 2015.07.13 ~ 2016.01.27

08 향남지구 s-스퀘어 1,2차 신축공사
 위치 : 경기도 화성시 향남읍
 규모 : 지하1~지상7 (7,201㎡)
 기간 : 2010.10 ~ 2011.10

> THE OTHERS

황학산수목원 온·난대식물 전문온실 신축공사
 위치 : 경기도 파주시
 규모 : 20,246㎡
 기간 : 2008. 12. ~2010. 07

수원 유스호스텔 리모델링 공사
 위치 : 경기도 수원시 권선구 서둔동
 규모 : 지하1~지상3 (5,367㎡)
 기간 : 2018.04.25 ~ 2019.01.24

강원도농업기술원 이전조성사업 건설공사
 위치 : 강원도 춘천시 신북읍
 규모 : 192개동
 기간 : 2018.04.16 ~ 2023.04.14



※ 본 제작물에 사용된 사진, 이미지, CG, 일러스트 등은 소비자의 이해를 돕기 위한 것으로 실제와 다를 수 있습니다.



01



02



03



04

01	02	03
04		05

01 부산 제2과학교등학교 교사 및 기숙사 신축공사
 위치 : 부산광역시 사하구
 규모 : 26,453㎡, 지하 1층~지상 5층
 기간 : 2010.12.~2012.03

02 화성동탄(2) 제2초등학교 신축공사
 위치 : 경기도 화성시
 규모 : 14,205㎡, 지하 1층~지상 5층
 기간 : 2017.07.~2018.08

03 영종하늘도시 3초등학교 신축공사
 위치 : 인천광역시 중구
 규모 : 15,069㎡
 기간 : 2012. 05. ~ 2013. 06

04 신평초등학교 신축공사
 위치 : 경기도 용인시 수지구
 규모 : 8,032㎡
 기간 : 2009.04.28 ~ 2010.03.31

05 동일초등학교 신축공사
 위치 : 경기도 용인시 수지구
 규모 : 8,062㎡
 기간 : 2009.04.28 ~ 2010.04.30



05

※ 본 제작물에 사용된 사진, 이미지, CG, 일러스트 등은 소비자의 이해를 돕기 위한 것으로 실제와 다를 수 있습니다.

Our Performance

HOUSING WORKS



주택



시티건설은 프리미엄 주거브랜드 시티프라디움을 통해 우리의 더 좋은 삶을 위한 새로운 주거문화를 만들어가고 있습니다. 단순한 주거공간을 넘어 세대를 이어갈 그 다음을 생각하는 새로운 주거공간 창조. 시티건설이 우리의 삶을 새롭게 합니다.



- 01 세종 행정중심도시 1-1 생활권 M11BL 공동주택**
 위치 : 세종특별자치시 고운동
 규모 : 572세대
 기간 : 2013.03 ~ 2015.12
- 02 세종 행정중심복합도시 1-1 생활권 M12BL 공동주택**
 위치 : 세종특별자치시 고운동
 규모 : 887세대
 기간 : 2013.03 ~ 2015.12
- 03 부산 명지지구 A3블록 프라디움 신축공사**
 위치 : 부산진해경제자유구역 명지지구
 규모 : 1,033세대
 기간 : 2014.06 ~ 2016.12
- 04 창원남문1차 시티프라디움 신축공사**
 위치 : 경상남도 창원시 진해구
 규모 : 1,103세대
 기간 : 2015.02 ~ 2017.04
- 05 인천가정 시티프라디움 신축공사**
 위치 : 인천광역시 서구 가정동
 규모 : 1,598세대
 기간 : 2015.10 ~ 2018.04

※ 본 제작물에 사용된 사진, 이미지, CG, 일러스트 등은 소비자의 이해를 돕기 위한 것으로 실제와 다를 수 있습니다.



06 음성금석 시티프라йд움 신축공사

위치 : 충청북도 음성군 금영읍
규모 : 428세대
기간 : 2015.04 ~ 2017.05

07 창원남문2차 시티프라йд움 신축공사

위치 : 경상남도 창원시 진해구
규모 : 876세대
기간 : 2015.06 ~ 2017.12

08 화성남양1차 시티프라йд움 신축공사

위치 : 경기도 화성시 남양읍
규모 : 813세대
기간 : 2015.10 ~ 2017.12

09 화성남양2차 시티프라йд움 신축공사

위치 : 경기도 화성시 남양뉴타운
규모 : 499세대
기간 : 2016.03 ~ 2018.02

10 안성아양 시티프라йд움 신축공사

위치 : 경기도 안성시 옥산동
규모 : 688세대
기간 : 2016.02 ~ 2018.05

※ 본 제작물에 사용된 사진, 이미지, CG, 일러스트 등은 소비자의 이해를 돕기 위한 것으로 실제와 다를 수 있습니다.



11 속초교동 시티프라디움 신축공사

위치 : 강원도 속초시 교동
규모 : 274세대
기간 : 2016.06 ~ 2018.08

12 전주만성 시티프라디움 신축공사

위치 : 전라북도 전주시 덕진구
규모 : 625세대
기간 : 2016.11 ~ 2019.02

13 광주호천 시티프라디움 신축공사

위치 : 광주광역시 남구 임암동
규모 : 1,164세대
기간 : 2017.03 ~ 2019.06

14 청주동남1/2차 시티프라디움 신축공사

위치 : 충청북도 청주시 상당구
규모 : 1,407세대
기간 : 2017.09 ~ 2020.03

15 대구안심 시티프라디움 신축공사

위치 : 대구광역시 동구 용계동
규모 : 468세대
기간 : 2018.05 ~ 2020.05



※ 본 제작물에 사용된 사진, 이미지, CG, 일러스트 등은 소비자의 이해를 돕기 위한 것으로 실제와 다를 수 있습니다.



16



17



18



19



21



20



16 군포당동 A-1BL 공동주택 건설공사

위치 : 경기도 군포시 당동
규모 : 504세대
기간 : 2011.12 ~ 2013.12

17 군포당동 2지구 S-1BL 공동주택 건설공사

위치 : 경기도 군포시 당동
규모 : 342세대
기간 : 2011.12 ~ 2013.12

18 양주 덕정2지구 2블럭 공동주택 신축현장

위치 : 경기도 양주시 고암동
규모 : 314세대
기간 : 2008.05 ~ 2011.04

19 보령명천 시티프라디움 신축공사

위치 : 충청남도 보령시 명천동
규모 : 599세대
기간 : 2017.11 ~ 2019.12

20 당진대덕수청 1차 시티프라디움 신축공사

위치 : 충청남도 당진시 대덕동
규모 : 370세대
기간 : 2018.06 ~ 2020.11

21 김포한강신도시 AC-09BL 공동주택 신축공사

위치 : 경기도 김포시 장기동
규모 : 1,007세대
기간 : 2009.11 ~ 2012.02

※ 본 제작물에 사용된 사진, 이미지, CG, 일러스트 등은 소비자의 이해를 돕기 위한 것으로 실제와 다를 수 있습니다.



22



23



24



25



22 시티프라디움 더강남 주상복합

위치 : 서울특별시 강남구
 규모 : 아파트 34세대
 오피스텔 18실
 기간 : 2018 ~

23 서초동 도시형 생활주택

위치 : 서울특별시 서초구 서초동
 규모 : 91세대
 기간 : 2012.05 ~ 2013.07

24 종로 송인 도시형 생활주택 신축공사

위치 : 서울특별시 종로구 송인동
 규모 : 180세대
 기간 : 2013.05 ~ 2015.12

25 고양시 행신2지구 d-2bi 연립주택 신축공사

위치 : 경기도 고양시 일산동구
 규모 : 94세대
 기간 : 2007.07 ~ 2008.11

※ 본 제작물에 사용된 사진, 이미지, CG, 일러스트 등은 소비자의 이해를 돕기 위한 것으로 실제와 다를 수 있습니다.

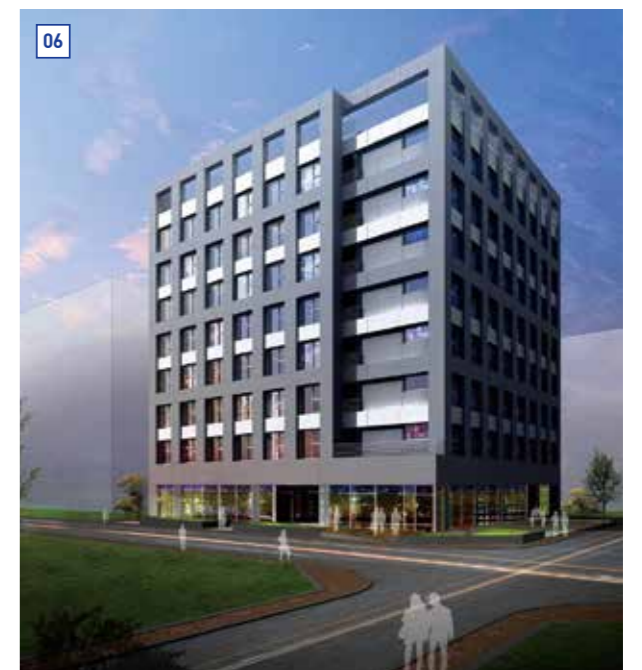
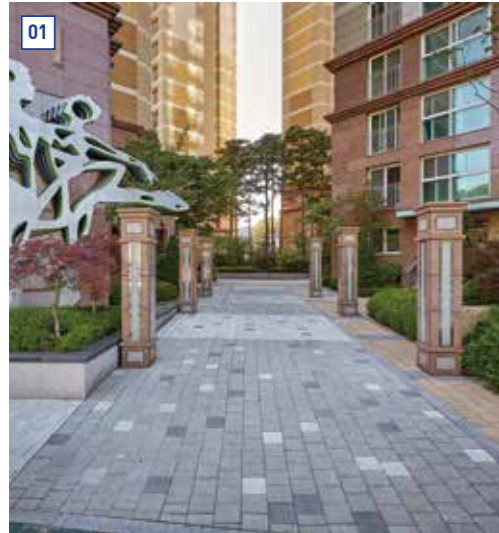

01 천안불당 시티프라디움 신축공사

위치 : 충청남도 천안시 불당동
규모 : 1,416실
기간 : 2013.08 ~ 2016.12

03 천안불당 시티프라디움 리더스 신축공사

위치 : 충청남도 천안시 서북구
규모 : 630실
기간 : 2017.02 ~ 2020.03

02 일산한류월드 시티프라디움 신축공사

위치 : 경기도 고양시 일산동구
규모 : 337실
기간 : 2016.05 ~ 2019.01

04 천안불당3차 시티프라디움 신축공사

위치 : 충청남도 천안시 서북구
규모 : 2,050실
기간 : 2015.05 ~ 2018.07

05 천안불당 2차 시티프라디움 신축공사

위치 : 충청남도 천안시 불당동
규모 : 294실
기간 : 2013.05 ~ 2015.12

06 성수동 램킨 주상복합 신축공사

위치 : 서울시 성동구 성수동
규모 : 147실
기간 : 2011.11 ~ 2013.04

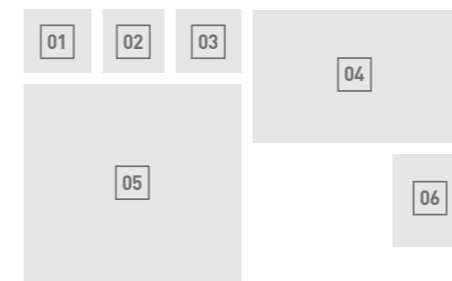

※ 본 제작물에 사용된 사진, 이미지, CG, 일러스트 등은 소비자의 이해를 돕기 위한 것으로 실제와 다를 수 있습니다.

Our Performance

CIVIL WORKS



토목



도로, 교량, 철도 등의 토목사업은 산업발전의 원동력이 되는 첨단기술입니다. 시티건설은 끊임없는 연구개발과 축적된 경험을 통해 사회기반시설을 확충하는 각종 토목공사에 적극 참여하여 경제발전의 토대를 건설하는데 기여하고 있습니다.



01 02 1. 2. 대전항 해경부두 조성공사

발주처 : 충청남도청
위치 : 충남 보령시 신록동 전면해상(대전항)
기간 : 2013.12.10~2018.06.30

03 04 금강살리기 논산지구 생태하천 조성사업

발주처 : 대전지방국토관리청
위치 : 충남 논산시 지산동 ~ 광석면 산동리 일원
기간 : 2009.03.17~2014.12.31

05 06 안산천 생태하천 조성사업

발주처 : 경기도 건설본부
위치 : 경기도 안산시 단원구 고잔동 ~ 상록구 월피동 일원
기간 : 2011.01.05~2014.05.16

> THE OTHERS

신천 고향의 강 정비사업

발주처 : 경기도청 북부청사
위치 : 경기도 동두천시 상봉암동 ~연천군 청산면 초성리
기간 : 2017.10.16~2020.10.14

덕고개천(소하천) 정비사업

발주처 : 경기도 화성시
위치 : 경기도 화성시 매송면 원평리
기간 : 2012.04.20~2014.05.29

상동정천 소하천 정비사업

발주처 : 경기도 남양주시
위치 : 경기도 남양주시
기간 : 2008.07.17~2010.01.22

적성천 소하천 정비사업

발주처 : 경기도 남양주시
위치 : 경기도 남양주시
기간 : 2010.04.02~2010.06.24

※ 본 제작물에 사용된 사진, 이미지, CG, 일러스트 등은 소비자의 이해를 돕기 위하여 실재와 다를 수 있습니다.

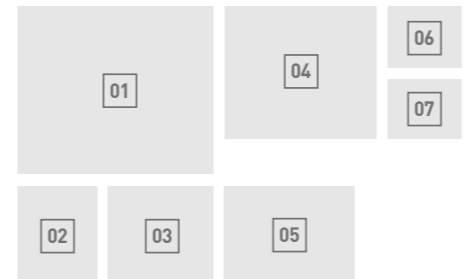

01 02 불당지구 배수개선사업 토목공사
발주처 : 한국농어촌공사
위치 : 경기도 안성시 공도를 불당리, 용교리, 건천리, 송두리 일원
기간 : 2010.09.01~2015.12.20

03 논산 하수관거 정비사업(3단계)
발주처 : 충청남도 논산시
위치 : 충남 논산시 강경읍, 온진면 일원
기간 : 2014.07.14~2017.11.20

04 05 성남시 하수관거 정비사업(2단계)
발주처 : 경기도 성남시
위치 : 경기도 성남시 일원
기간 : 2015.06.01~2018.12.27

06 장항2지구 우수저류시설 설치공사
발주처 : 충청남도 서천군
위치 : 충남 서천군 장항읍 신창리 일원
기간 : 2014.12.31~2017.10.20

07 영북이동 하수관거 정비공사
발주처 : 경기도 포천시
위치 : 경기도 포천시 영북면, 이동면, 연곡리 일원
기간 : 2013.07.23~2017.07.26

> THE OTHERS

용인시 하수관거정비 임대형(BTL)민간투자사업
발주처 : 용인맑은물사랑
위치 : 경기도 용인 일원
기간 : 2008.05.15~2011.04.14

영중공공하수처리시설 증설공사
발주처 : 경기도 포천시
위치 : 경기도 포천시 영중면 영송리
기간 : 2017.02.27~2020.04.30

※ 본 제작물에 사용된 사진, 이미지, CG, 일러스트 등은 소비자의 이해를 돕기 위한 것으로 실제와 다를 수 있습니다.



01 화성남양뉴타운 지방도313호선 확장 및 남양C 개량공사
발주처 : 한국토지주택공사
위치 : 경기도 화성시 북양리 및 비봉면 양노리 일원
기간 : 2015.03.02~2020.03.31

02 국지도70호선 반곡~남산간 도로확포장공사
발주처 : 강원도청
위치 : 강원도 홍천군 반곡리 ~ 춘천시 남산면 광판리
기간 : 2012.12.14~2018.12.24

03 남동산업단지 사거리 고가차도 건설공사
발주처 : 인천광역시
위치 : 인천광역시 남동구 남촌동
기간 : 2012.09.18~2014.09.11

04 간파리(전국209호선) 도로 확포장공사
발주처 : 경기도 연천군
위치 : 경기도 연천군 전국읍 일원
기간 : 2016.03.28~2018.10.31

05 통현-고포간 도로 확포장공사
발주처 : 경기도 연천군
위치 : 경기도 연천군 통현리~고문리 일원
기간 : 2011.07.20~2014.10.31

06 군도4호선 도로 확포장공사
발주처 : 경기도 가평군
위치 : 경기도 가평군 설악면 선촌리 ~ 설악면 송산리 일원
기간 : 2011.06.23~2014.12.20

07 어월택지-남부순환간 광역도로 개설공사
발주처 : 경기도 부천시
위치 : 경기도 부천시 작동~서울시 신정3지구
기간 : 2010.02.25~2014.04.30

> THE OTHERS

농어촌도로203호선(원지둔~군안)도로확포장공사
발주처 : 경기도 남양주시
위치 : 경기도 남양주시 수동면 지둔리 일원
기간 : 2017.06.05~2019.08.12

나전~진부 수해복구공사
발주처 : 원주지방국토관리청
위치 : 강원도 정선군
기간 : 2007.01.19~2007.12.31

양평 도시계획도로(중2-3호)개설공사
발주처 : 경기도 양평군
위치 : 경기도 양평군
기간 : 2010.04.16~2010.02.09

당진대전선 79K 세종시 첫마을 방음시설 설치공사
발주처 : 한국도로공사
위치 : 세종특별자치시 기림동
기간 : 2013.12.23~2015.01.31

태안 도시계획도로(대3-3, 8중1-21호선)개설공사
발주처 : 경기도 화성시
위치 : 경기도 화성시 봉담읍
기간 : 2008.02.29~2009.07.18

군포당동2지구 국도47호선 방음시설 설치공사
발주처 : 한국토지주택공사
위치 : 경기도 군포시
기간 : 2013.02.22~2013.08.21

국도1호선 파주 문산 선유 문산사거리 사고 잦은 곳 개선공사
발주처 : 국토해양부 서울지방국토관리청 의정부국토관리사무소
위치 : 경기도 파주시 문산읍
기간 : 2012.06.27~2012.12.24



※ 본 제작물에 사용된 사진, 이미지, CG, 일러스트 등은 소비자의 이해를 돕기 위한 것으로 실제와 다를 수 있습니다.



03 신보령 1,2호기 부지조성공사(환지구역)

발주처 : 한국중부발전
위치 : 충남 보령시 주교면 송학리 일원
기간 : 2011.11.01~2012.08.17

04 창원현동 보금자리 주택지구 조성공사(2공구)

발주처 : 경상남도개발공사
위치 : 경남 창원시 마산 합포구 현동, 우산동 일원
기간 : 2010.10.04~2013.11.30

> THE OTHERS

01 신진주역세권 도시개발사업 1지구 조성공사

발주처 : 경상남도 진주시
위치 : 경남 진주시 가좌동 일원
기간 : 2014.04.25~2018.12.17

02 아산탕정지구 택지개발사업 조성공사(4공구)

발주처 : 한국토지주택공사
위치 : 충남 천안시 불당동, 아산시 탕정면 일원
기간 : 2017.01.16~2020.11.15

광주역세권 도시개발사업 부지조성공사(환지구역)

발주처 : 경기도 광주시
위치 : 경기도 광주시 경안동
기간 : 2017.12.20~2020.03.22

(주)케이티렌탈 안전 자동차경매장 부지조성공사

발주처 : (주)케이티렌탈
위치 : 경기도 안성시 원곡면 내가천리
기간 : 2013.08.16~2014.02.20

※ 본 제작물에 사용된 사진, 이미지, CG, 일러스트 등은 소비자의 이해를 돕기 위한 것으로 실제와 다를 수 있습니다.



01 02 화성남양뉴타운 도시개발사업 조경공사

발주처 : 한국토지주택공사
위치 : 경기도 화성시 남양리, 북양리, 신남리 일원
기간 : 2014.08.19~2018.10.31

03 04 세종 행정중심복합도시 문화공원S-2호 1공구 조경공사

발주처 : 한국토지주택공사
위치 : 세종 특별자치시 연기면 세종리
기간 : 2017.03.13~2019.10.31

05 경기 제2도립(바다향기)수목원 조성사업

발주처 : 경기도건설본부
위치 : 경기도 안산시 단원구 선감동
기간 : 2010.09.27~2014.11.05

06 경춘선 폐선부지 공원조성공사

발주처 : 서울시 도시기반시설본부
위치 : 서울특별시 노원구 월계동
기간 : 2015.10.06~2017.04.24

07 퇴촌야영교육원 수해복구 공사

발주처 : 서울시 교육시설관리사무소
위치 : 경기도 광주시 퇴촌면
기간 : 2014.01.03~2014.05.02

> THE OTHERS

안양시청사 휴식공간 및 경관조명 개선사업

발주처 : 경기도 안양시
위치 : 경기도 안양시 동안구 안양시청사 전면
기간 : 2016.10.25~2016.12.23

배곧신도시 조경공사(3-2공구)

발주처 : 경기도 시흥시
위치 : 경기도 시흥시 정왕동
기간 : 2015.09.04~2016.11.15

죽미체육공원 물놀이시설 확대조성사업

발주처 : 경기도 오산시
위치 : 경기도 오산시 세교동
기간 : 2017.05.31~2017.07.29

구갈레스피아 공원환경 개선사업

발주처 : 경기도 용인시
위치 : 경기도 용인시 기흥구 구갈동 일원
기간 : 2016.09.28~2016.12.23

광고지구 유지관리공사

발주처 : 경기도시공사
위치 : 경기도 수원시 영통구 광고동 일원
기간 : 2014.02.19~2019.03.31

수도권 북부 내륙물류기지 진입철도 노반공사

발주처 : 경기철도시설공단
위치 : 경기도 파주시 문산읍
기간 : 2009.12.10~2014.12.31

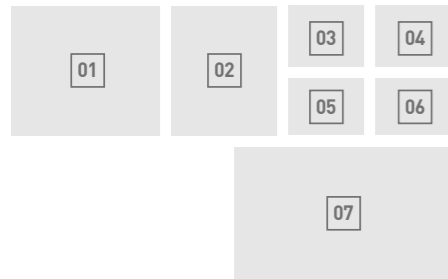

※ 본 제작물에 사용된 사진, 이미지, CG, 일러스트 등은 소비자의 이해를 돕기 위한 것으로 실제와 다를 수 있습니다.

Our Performance

ABROAD WORKS

해외사업



시티건설의 도전은 국내에만 머무르지 않습니다. 시티건설은 적극적인 해외사업 진출을 통해 글로벌 건설기업으로의 도약을 준비하고 있습니다. 국내에서 이룩한 노하우와 지속적이며 적극적인 기술개발로 해외 프로젝트 성공의 실적을 쌓아가고 있습니다.

※ 본 제작물에 사용된 사진, 이미지, CG, 일러스트 등은 소비자의 이해를 돕기 위한 것으로 실재와 다를 수 있습니다.

Ghana

시티건설은 아프리카 가나와 미얀마에 진출하여 활발한 프로젝트를 통해 한국을 넘어 세계에서 인정받는 건설사로 도약하고 있습니다.

- 01 테치만~킨탐포 (60km교량)
공사금액 : US \$65,867,000
공사기간 : 2008~2013
- 02 오포리크롬~아소크와 (6.3km교량)
우회도로 신설 및 레이크도로 공사
공사금액 : US \$39,902,000
공사기간 : 2008~2012
- 03 담바이~관타 (50km long bridge)
공사금액 : US \$39,646,463
공사기간 : 2016~2019
- 04 워라워라~담바이 (약 70km 도로)
공사금액 : US \$60,325,000
공사기간 : 2007~2015



아프리카 수주 활동

2007년 가나진출을 시작으로 토고, 코트디부아르, 부키나파소 등 주변 국가로의 토목, 건축분야 사업확장을 위해 활발한 수주활동을 벌이고 있습니다.

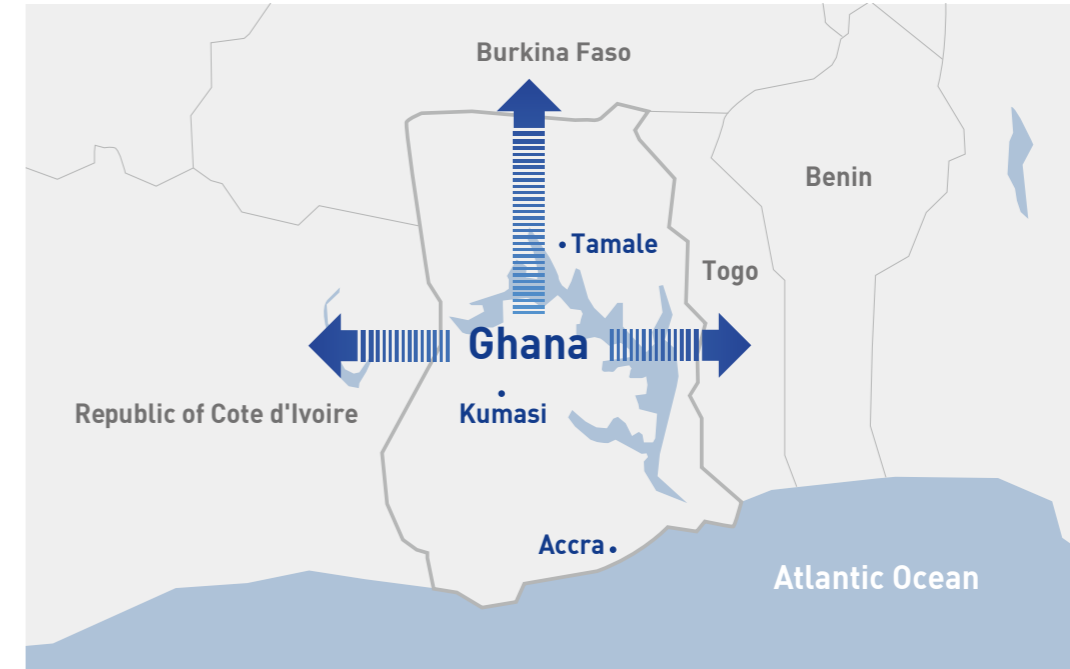

Myanmar

1986년 이후 미얀마 최초 차관공사를 국제경쟁입찰로 수주하며 마부인-미아폰 도로 재건 공사를 진행하고 있습니다.

- | |
|--|
| 마부인-피아폰 도로 재건 공사 |
| 계약금액 : US \$12,332,000
공사기간 : 2015년 10월~2018년 10월 |
| · 마부인~피아폰 약 55km 도로재건 사업
· 미얀마 최초 차관공사 국제경쟁입찰로 수주 |

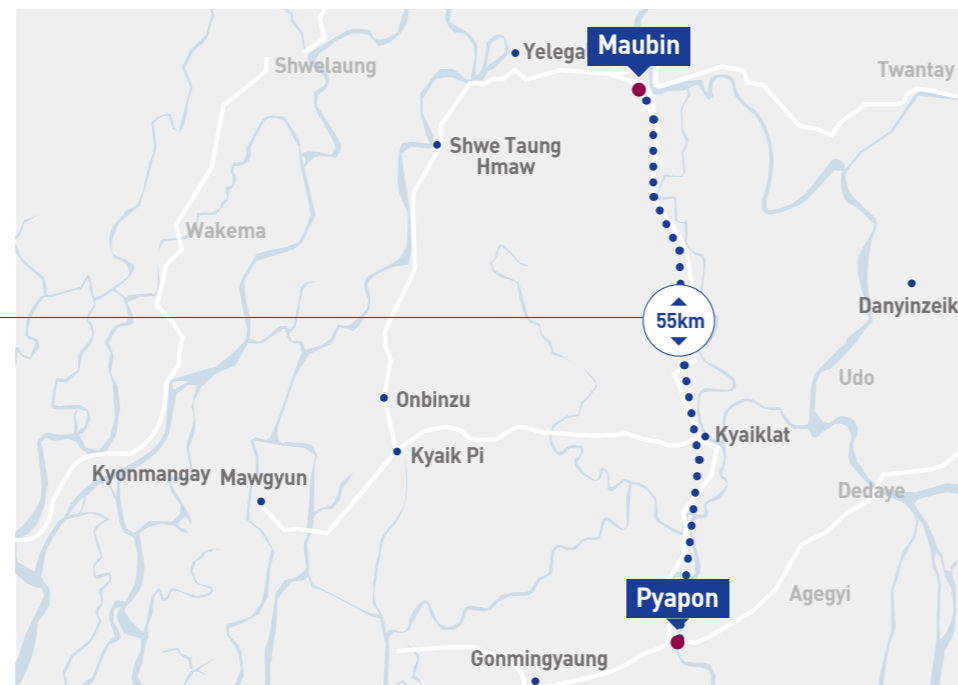

동남아 수주 활동

미얀마 최초 차관공사에 머무르지 않고 캄보디아, 태국, 라오스, 베트남 등 동남아시아 주요 국가의 토목, 건축 분야로 활발한 수주활동을 벌이고 있습니다.



※ 본 제작물에 사용된 사진, 이미지, CG, 일러스트 등은 소비자의 이해를 돕기 위한 것으로 실재와 다를 수 있습니다.

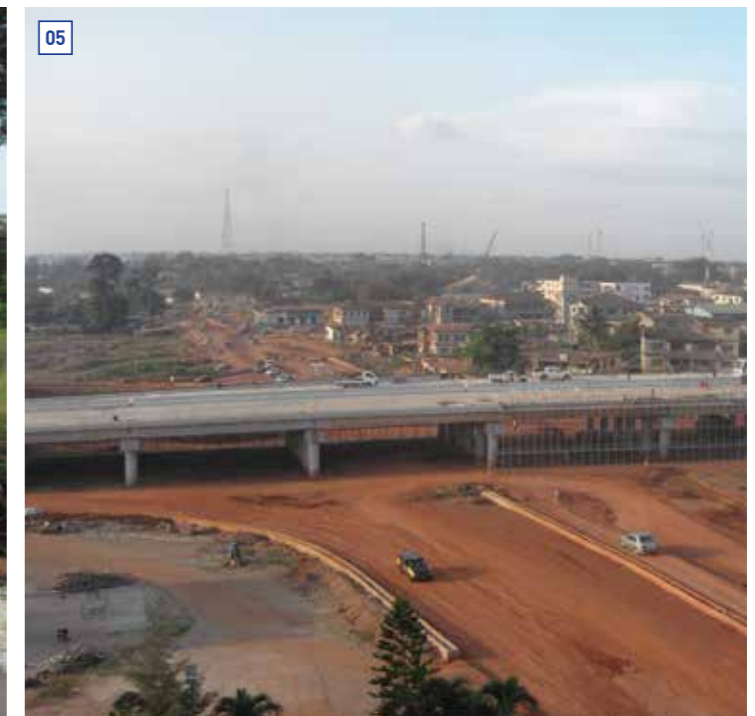
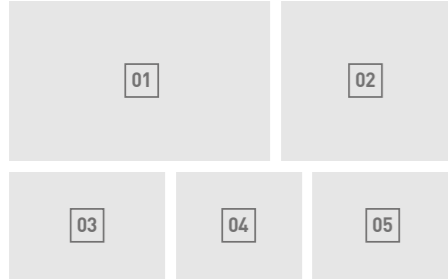

01 ICB1-MP : Maubin-Pyapon Road Rehabilitation Project (미얀마)
 발주처 : Ministry of Construction
 공사위치 : 마우빈-피아폰
 기간 : 2015.10 - 2018.10

02 Nkwanta-Dambai Road Project (가나)
 발주처 : Ghana Highway Authority
 공사위치 : 콰타-담바이
 기간 : 2016.09-2019.09

03 Reconstruction of Kapandu-Worawora-Dambai Road Phase 3 -70km (가나)
 발주처 : Ghana Highway Authority
 공사위치 : 워라워라-담바이
 기간 : 2016.09-2019.09

04 Rehabilitation of Techiman-Kintampo(60km) Trunk Road (가나)
 발주처 : Ghana Highway Authority
 공사위치 : 테치만-아파소
 기간 : 2009. 04. ~ 2013. 02.

05 AFD Kumasi Roads and Urban Development Projects, Oforikrom-Asokwa Bypass and Lake Road Improvement (가나)
 발주처 : Department of Urban Roads
 공사위치 : 오포리크롬-아소크와
 기간 : 2009. 04. ~ 2012. 03.

※ 본 제작물에 사용된 사진, 이미지, CG, 일러스트 등은 소비자의 이해를 돕기 위한 것으로 실제와 다를 수 있습니다.

THINK NEXT CHALLENGE

새로운 도전이 세상을 변화시킵니다. 시티건설은 창조적 발상과 함께 끊임없는 도전정신으로 사회와 함께 성장하며, 더 나은 미래로 향하는 길을 열어갑니다. 더 행복한 세상을 만드는 시티건설의 도전은 지금도 계속됩니다.





CITY CONSTRUCTION ETHICAL MANAGEMENT

시티건설 임직원들은 정직함을 바탕으로 협력회사에 대해 공정한 거래를 통한 상호발전을 추구하며, 경쟁사와는 정정당당하게 경쟁하여 사회와 회사에 대한 책임과 의무를 다하기 위해 노력합니다.

「 시티건설은 신뢰받는 기업, 정의로운 기업을 만들기 위해 윤리적 책임을 다합니다. 」

윤리경영

최근 국가 경제 및 사회 문화 전반에 기업이 미치는 영향력이 증대되고 있으며, 이러한 패러다임의 변화는 다양한 이해관계자들부터 기업의 사회적 역할과 책임에 대한 요구를 증대시키고 있습니다. 경영환경의 변화와 시대적 요구에 적극적으로 대응하고 다양한 이해관계자와의 가치와 행복을 창출하기 위하여 우리의 사고와 행동가치를 국제적인 수준으로 높이고 '윤리경영'을 체계적으로 추진할 필요가 있습니다. 시티건설은 이러한 시대적 소명을 인식하고 윤리경영을 적극적으로 실천하여 사회로부터 신뢰 받으며 지속 발전하는 건설전문기업으로 거듭날 수 있도록 최선을 다하고 있습니다.

윤리헌장

1. 임직원이 지켜야 할 올바른 행동과 가치판단의 기준 제시
2. 우리는 고객을 존중하고 최상의 품질과 서비스로 고객감동을 실현한다
3. 우리는 협력업체와 상호발전을 추구하며 우월적 지위를 이용한 부정행위를 하지 않는다.
4. 우리는 임직원 상호신뢰와 존중을 바탕으로 건전한 조직문화를 만든다.
5. 우리는 제반 법규를 준수하여 공정하고 투명한 사회 질서를 만들어간다.
6. 우리는 합리적 사업활동을 통해 국가발전과 지역사회 발전에 기여한다.



CITY CONSTRUCTION SOCIAL CONTRIBUTIONS

시티건설은 함께 사는 세상, 더불어 사는 삶의 가치를 지향하며
우리 사회의 다양한 곳에서 나눔을 실천하고 있습니다.
시티건설은 더 나은 미래를 꿈꾸며, 기업의 사회적 책임을 다하기 위해 노력합니다.

「 시티건설은 사랑받는 기업, 함께하는 기업을 만들기 위한 사회적 책임을 다합니다. 」

(재)프라디움 장학회

아이들이 오늘보다 더 나은 미래를 꿈꾸기를 바라며 매년 프라디움 장학생을 선발하여 장학금을 전달하고 있습니다.

건국대학교 시티 장학금 수여

건축학도의 인재 양성에 이바지 하고자 건국대학교 건축학과 내 장학생을 선발하여 학자금을 지원하고 있습니다.

시티문화재단

문화예술계의 유능한 인재를 양성하고 사회적 약자의 문화예술 체험기회를 제공합니다.

해외

활동 중인 아프리카 가나, 미얀마 도로공사 현장 주변에 학교 및 도서관을 건립하였습니다.





CITY CONSTRUCTION HUMAN RESOURCE

시티건설은 우리의 소중한 인재들이 자신의 역량을 키우고 개발하여 마음껏 능력을 펼칠 수 있도록 합리적인 제도와 체계적인 교육으로 지원하고 있습니다. 뜨거운 열정과 준비된 역량으로 세상을 변화시켜 나가는 시티건설을 기대하십시오.

「 시티건설 인재상 」

인재양성 근면·성실, 창조·정직, 기술·혁신을 모토로 급변하는 환경속에서 기업이 나아가야 할 방향은 변화와 신속한 적응, 대처할 수 있는 능력 배양과 그 밑거름인 우수한 인재 양성에 있습니다.



근면·성실
DILIGENCE

창조·정직
CREATE & HONESTY

기술·혁신
TECHNICAL
INNOVATION

Company History

CITY CONSTRUCTION HISTORY



1993 ~ 2000

- 2000_ 회사 설립
- 1994_ 건축공사업 면허취득(제866호)
- 1996_ 토목건축공사업 면허취득(제1547호)
- 1999_ 전기공사업 면허취득(광주-00270)

2005 ~ 2009

- 2005_ 대표이사 정원철 취임
소방시설업 면허 취득 (경기 남양주 2005-6)
서울시 강남구 역삼동 사업장 이전
- 2006_ 조경공사업 면허 취득 (10-5020)
- 2007_ 아시아경제 아파트 브랜드대상 첨단기능부문 수상
한국을 빛낸 기업인 대상 수상
- 2008_ 태안도시계획도로 개설공사 수주
대한민국 아파트대상 균형발전부문 수상한국을 빛낸 기업인 대상 수상
- 2009_ 가나국 KR1, KD3, TK1 현장 및 테마지사 인수

2010 ~ 2013

- 2010_ 가나국 현지법인 설립
가나국 테마지사 설립
정보통신공사업 면허취득(350121)
- 2011_ 군도4호선 도로 확포장 공사 수주
- 2012_ ISO 9001 품질경영 인증 획득
ISO 14001 환경경영 인증 획득 (시티종합건설)
국지도 70호선 반곡-남산간 도로 확포장공사
- 2013_ 대전항 해경부두 조성사업 수주
세종시 프라디움
천안 불당 프라디움 1,2차

2014 ~ 2015

- 2014_ 서울 강남구 삼성동 사업장 이전 (現. 본사)
신진주역세권 도시개발 사업
부산명지 프라디움, 김천혁신도시 프라디움,
원주혁신도시 프라디움, 창원현동 3차 프라디움,
대전관저 프라디움
- 2015_ (주)시티건설 대표법인 변경
ISO 9001 품질경영 인증 획득 (시티종합건설)
시티프라디움 아파트 브랜드 런칭
음성금왕 시티프라디움
천안불당 시티프라디움 2,3차
인천가정 시티프라디움
창원남문 시티프라디움 1,2차
화성남양 시티프라디움 1차
미얀마 도로공사 수주

2016 ~ 2018

- 2016_ ISO9001 품질경영 인증 획득 (시티건설)
ISO14001 환경경영 인증 획득(시티건설)
한국경제신문 환경주거문화대상 브랜드대상 수상
제1회 프라디움 장학회 장학금 수여
화성남양 시티프라디움 2차
안성아양 시티프라디움
일산한류월드 시티프라디움
속초교동 시티프라디움
전주만성 시티프라디움
여수엑스포 시티프라디움
- 2017_ 제2회 프라디움 장학회 장학증서 수여
광주효천 시티프라디움
천안불당 시티프라디움 리더스
신진주역세권 시티프라디움 1,2차
화성남양 시티프라디움 3차
김해울하 시티프라디움
청주동남 시티프라디움
보령명천 시티프라디움
- 2018_ 제3회 프라디움 장학회 장학금 수여
대구안심 시티프라디움





Good Think Makes Good Change

건설에 대한 생각만이 아닌, 건설 그 다음에 대한 생각, 시티건설이 생각하는 건설은 단순한 건설이 아닌 세상을 보는 새로운 방식입니다. 생활의 변화와 삶의 변화를 넘는 그 이상의 변화. 시티건설의 생각이 세상을 감동시키고, 세상을 놀라게 합니다.

CITYCONSTRUCTION

THINK NEXT